

Einfach **und** sicher – geht das?

# Lohn & Gehalt



Klar, Chef – und auch noch **schnell!**



# Beim Lohn Zeit und Geld spa-

# Lohn

■ **SPÜRBAR SPAREN:** Ob Sie auf Dauer etwas gegen steigende Löhne und Lohnnebenkosten tun können, ist ziemlich fraglich. Sicher ist jedoch, dass Sie bei Ihrer Lohnbuchhaltung **sofort** spürbar sparen können. Denn mit **GDIline Lohn & Gehalt** werden Sie im Handumdrehen zu Ihrem eigenen Lohnbuchhalter. Das bringt nicht nur **bis zu 60%** Reduzierung Ihrer bisherigen Kosten bei einem externen Dienstleister. Es garantiert Ihnen zudem auch die Sicherheit einer echten **Inhouse-Lösung**, bei der Ihre sensiblen Daten im eigenen Hause bleiben. Ein Unternehmen mit 15 Mitarbeitern spart auf diese Weise in 5 Jahren **weit über 4000 Euro**. Und das bei einem monatlichen Arbeitsaufwand von weniger als einer Stunde. Neugierig? Mehr Beispiele unter **www.gdi.de**.

## Lohnabrechnung:



■ Bewährte Struktur, klare Logik

■ Einfach zu bedienen

■ Spürbare Arbeitserleichterung

■ Mit Sicherheit immer aktuell

■ Kommunikation direkt per Internet

■ Jederzeit perfekte Auswertungen

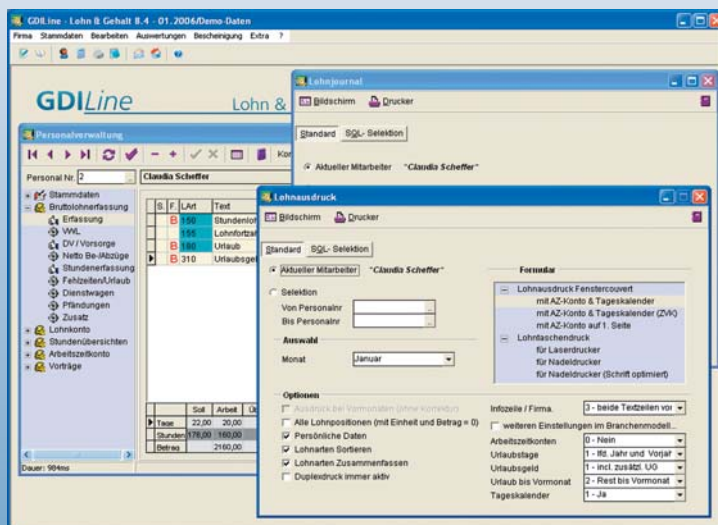

**Aktuelle Daten in allen Modulen!**  
Änderungen in den Personalstammdaten bedeuten in vielen Fällen eine veränderte Basis für die Lohnabrechnung. Sobald Sie eine Änderung speichern, führt das Programm für Sie automatisch eine Neuberechnung durch. Alle Abrechnungsergebnisse sind sofort aktualisiert.

# ausgereiftes Programm, gezielte Hilfen **plus**



■ **TRENDSETTER AUS TRADITION:** Wenn eine Software **25 Jahre** ununterbrochen an der Spitze des technologischen Fortschritts steht, ist das kein Zufall, sondern die **Konsequenz des richtigen Konzeptes:** klare Logik, aufgebaut auf einer bewährten Struktur. Das Ergebnis: ein ausgereiftes Programm — einfach zu bedienen, komfortabel und mit maximaler Verfahrenssicherheit.

## einfach und übersichtlich.

■ **ÜBERSICHTLICHKEIT GARANTIERT** Eine Lohnsoftware muß einfach zu bedienen, übersichtlich, komfortabel und vor allem sicher sein. Nur wenn diese Voraussetzungen gegeben sind, können Sie die Lohnabrechnung in Eigenregie durchführen und richtig Geld sparen. GDILine Lohn & Gehalt bietet Ihnen Übersichtlichkeit in allen Bereichen. Selbst von vielen als »kompliziert« eingestufte Vorgänge, wie rückwirkende Korrekturen, lassen sich schnell und einfach erledigen. Egal ob Nachzahlung, Rückforderung oder Änderung der Stammdaten – mit dieser Software werden Sie Korrekturen jederzeit exakt nachvollziehen können.



■ **MODULARER AUFBAU, GROSSE FREIHEIT:**

Egal, ob Sie 3, 30 oder 3000 Mitarbeiter auf Ihrer Lohnliste haben — GDILine Lohn & Gehalt ist **für jede Unternehmensgröße** und jede Branche die richtige Wahl. Denn unsere Software ist **modular** aufgebaut. Das bedeutet: sie lässt sich passgenau auf Ihre Betriebsgröße einstellen und wächst mit dem Unternehmen. Und weil unsere Programme flexibel konzipiert sind, lassen sich auch **individuelle Wünsche** umsetzen: Ihr GDI-Fachhandelspartner richtet Ihnen das Programm so ein, wie Sie es in Ihrem Unternehmen brauchen.



Datum	Bu.	LAr	Stunden	Kostenstelle	Kostenträger	LAr1	LAr2	L2- Satz	Art
02.01.2006	Mo		8,00						
03.01.2006	Di		8,00						
04.01.2006	Mi		8,00						
05.01.2006	Do		8,00						
06.01.2006	Fr		8,00						
09.01.2006	Mo	U	8,00						
10.01.2006	Di	K	8,00						
11.01.2006	Mi		8,00						
12.01.2006	Do		8,00						

Wo	Mo	Di	Mi	Do	Fr	Sa	So	Normal / Über	180,00
01	02 8,00	03 8,00	04 8,00	05 8,00	06 8,00	07	08	Ltz / Muttersch.	8,00
02	09 8,00	10 8,00	11 8,00	12 8,00	13 8,00	14	15	Urlaub/Feiertag	
03	16 8,00	17 8,00	18 8,00	19 8,00	20 8,00	21	22	Kug / WAG	
04	23 8,00	24 8,00	25 8,00	26 8,00	27 8,00	28	29	Sonst./Fehlstd.	
05	30 8,00	31 8,00						AZ/do. Zu / Ab	
								Soil / Ist	176,00 176,00

Sozialversicherungsträger
Entgeltbesch. Bereich. Krank./Versorg./Verletzt.
Entgeltbesch. Bereich. Krankheit des Kindes
Entgeltbesch. Bereich. v. Mutterschaftsgeld
Entgeltbesch. zur Klärung des Versicherungs.
Entgeltbesch. für Altersrente nach §194
Bundesanstalt für Arbeit
Arbeitsbescheinigung nach §312
Verdienstbescheinigung gemäß §315
Nebeneinkommen nach §313
Ausbildungsbescheinigung
Fortdauer und Ende Berufsausbildung
Gemeinde, Amtsgerichte
Arbeitgeber, Versicherungen

**Schluss mit der lästigen Doppelerfassung!**  
GDILine Lohn & Gehalt befreit die Lohnabteilung von vielen Routinearbeiten der Personalverwaltung:

- Stundenerfassung mit grafischer Urlaubsverwaltung
- vielfältige Auswertungsmöglichkeiten der Fehlzeiten
- Tageskalendariem • Tages- und Monatsübersichten

**Alle amtlichen Bescheinigungen per Knopfdruck!**  
Sie brauchen mal ganz schnell irgendeine Bescheinigung für einen Arbeitnehmer? GDILine Lohn & Gehalt macht Schluss mit dem zeitraubenden Zusammentragen von Zahlen aus Lohnkonten und -journalen: Von der Entgeltbescheinigung über die Nebeneinkommensbescheinigung, Ausbildungsbescheinigung, Verdienstbescheinigung bis hin zu Arbeitnehmer- und Arbeitsbescheinigungen für das Arbeitsamt bekommen Sie alles, was Sie brauchen, automatisch ausgedruckt



# den sicheren Komfort des GDI-MeldeCenters

■ **PROFESSIONELLES NIVEAU AUCH FÜR ANFÄNGER:** GDILine Lohn & Gehalt ist für Anfänger ebenso geeignet wie für hochkarätige Profis – diese Software bringt auch den Laien mühelos auf professionelles Niveau. Denn GDILine Lohn & Gehalt ist ein Programm, das mitdenkt – und korrigierend assistiert, wenn einmal ein Fehler passiert: Intelligente **Prüf- und Plausibilitäts-routinen** spüren Fehler schon im Frühstadium auf – ein fest integrierter **Ratgeber** gibt Tipps und hilft gezielt weiter. Und wenn's trotzdem mal hakt? Das wegweisende **GDI Support-Konzept** bietet Ihnen alle Möglichkeiten: Von der Telefon-Hotline über den Fachhändler-Support bis hin zu E-Learning.



■ **Auf der sicheren Seite:** Gerade im Bereich der Lohnabrechnung ändern sich die Bestimmungen und Gesetzesgrundlagen oft mehrmals im Jahr. Mit GDILine Lohn & Gehalt entscheiden Sie sich für eine Software, die Sie per Abonnement stets auf dem neuesten Stand der Dinge hält. Ob neue Krankenkassenbeiträge oder veränderte Vorgaben bei der Abgabe von Beitragsmeldungen, neue Richtlinien in der Steuerberechnung oder ein verändertes Arbeitsförderungsgesetz: Sie müssen sich darauf verlassen können, dass Ihre Lohn- und Gehaltssoftware immer den direkten Draht zum Gesetzgeber hat und neue Vorschriften für Sie pünktlich umsetzt. GDI gibt Ihnen die Sicherheit, immer up-to-date zu sein.

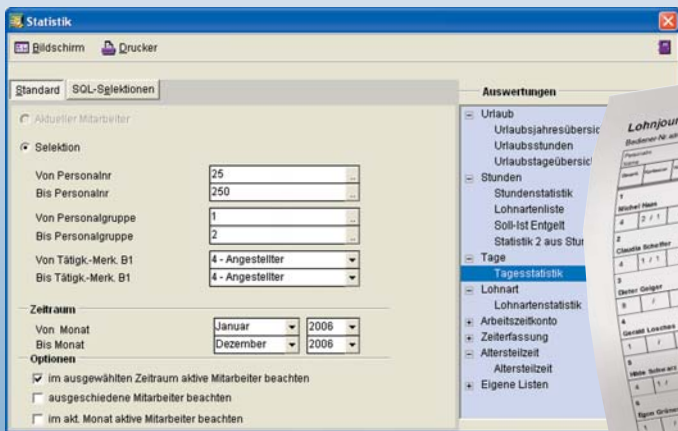

Lohnjournal

Monat: Januar 2006

Mitarbeiter	Arbeitsart	Arbeitszeit	Lohn	Gehalt	Zusatz	Lohn		Gehalt		Zusatz	Lohn	Gehalt	Zusatz
						Brutto	Netto	Brutto	Netto				
Michael Heide	4	2 / 1 / 1,0 / 1	1.000,00	1.000,00	0,00	1.000,00	800,00	1.000,00	800,00	0,00	1.000,00	800,00	0,00
Christine Scheller	4	1 / 1 / 0,0 / 2	1.000,00	1.000,00	0,00	1.000,00	800,00	1.000,00	800,00	0,00	1.000,00	800,00	0,00
Dieter Döcker	4	1 / 1 / 0,0 / 2	1.000,00	1.000,00	0,00	1.000,00	800,00	1.000,00	800,00	0,00	1.000,00	800,00	0,00
Carsten Leuchte	4	1 / 1 / 0,0 / 3	1.000,00	1.000,00	0,00	1.000,00	800,00	1.000,00	800,00	0,00	1.000,00	800,00	0,00
Ulrich Schwarz	4	1 / 1 / 0,0 / 4	1.000,00	1.000,00	0,00	1.000,00	800,00	1.000,00	800,00	0,00	1.000,00	800,00	0,00
Egon Orlow	4	1 / 1 / 0,0 / 2	1.000,00	1.000,00	0,00	1.000,00	800,00	1.000,00	800,00	0,00	1.000,00	800,00	0,00
Sigrunde Laut	4	1 / 1 / 1 / 0,0 / 1	1.000,00	1.000,00	0,00	1.000,00	800,00	1.000,00	800,00	0,00	1.000,00	800,00	0,00
Lothar Lange	4	1 / 1 / 0,0 / 3	1.000,00	1.000,00	0,00	1.000,00	800,00	1.000,00	800,00	0,00	1.000,00	800,00	0,00
Peter Wessner	4	1 / 1 / 2,0 / 1	1.000,00	1.000,00	0,00	1.000,00	800,00	1.000,00	800,00	0,00	1.000,00	800,00	0,00
<b>Gesamt</b>			<b>10.000,00</b>	<b>10.000,00</b>	<b>0,00</b>	<b>10.000,00</b>	<b>8.000,00</b>	<b>10.000,00</b>	<b>8.000,00</b>	<b>0,00</b>	<b>10.000,00</b>	<b>8.000,00</b>	<b>0,00</b>

**Umfangreiche Statistiken und Auswertungen:** Ob Sie eine einfache Geburtstagsliste brauchen, eine aktuelle Urlaubsübersicht, Arbeitszeitlisten, Stundenstatistiken oder komplexere Auswertungen über Lohnarten oder Kostenstellen – GDILine Lohn & Gehalt gibt Ihnen immer eine präzise Antwort: sofort, zuverlässig und in Sekundenschnelle.

GDILine  
**■ Lohn & Gehalt**

## Die Fakten:

### Komplette Lohn- und Gehaltsabrechnung

- GKV-zertifiziert
- Zertifizierte Anwenderfreundlichkeit und hoher Bedienungskomfort
- Enorme Zeit- und Kostenersparnis: schon ab 2 Euro pro Abrechnung!
- Mit allen aktuellen abrechnungsrelevanten Gesetzen und Richtlinien
- Mit Krankenkassen-Live-Update incl. Beitragssätzen und komfortabler Rückrechnungsmöglichkeit
- Live-Update per Internet bei allen Änderungen der Gesetze und des Programms
- Einfache elektronische Übertragung der Beitrags- und Sozialversicherungsdatenweise per GDI-MeldeCenter

- ELSTER-Verfahren für die Lohnsteueranmeldungen und Lohnsteuerbescheinigungen per GDI-MeldeCenter

- Umfangreiche Assistenten:
  - Krankenkassenanlage
  - Mandantenanlage
  - Zahlungsverkehr
  - Lohnartenanlage (falls erforderlich)
  - Monatsabschluss

- Spezieller Auswertungsassistent

- Hilfreicher Ratgeber: Anzeige der aktuellen Berechnungen bei Änderung von Personalkennzeichen und Zuordnungen

- Umfangreiches Bescheinigungswesen



# Clever und schnell: einfach über's Netz!



## Komfortabel: Das GDI-MeldeCenter

■ **EINE INNOVATION DER ANGENEHMEN ART:** Das GDI-MeldeCenter erstellt Ihnen bequem und vollautomatisch **alle** erforderlichen Meldungen, die Sie übermitteln müssen: Lohnsteueranmeldungen, Lohnsteuerbescheinigungen, Beitragsnachweise und DEÜV-Meldungen. Hierzu ist **weder ein zusätzliches Programm noch eine zusätzliche Anmeldung** bei den Sozialversicherern notwendig. Als **übersichtliche Tabelle** werden Ihnen alle Meldungen fertig für die elektronische Meldung angezeigt. Auf Knopfdruck werden sie – **sicher verschlüsselt** – per Internet an das Finanzamt (ELSTER) und die Krankenkassen übertragen. Dieses bewährte Verfahren bietet Ihnen **weitere Vorteile** gegenüber herkömmlichen Systemen:

- **Kontrolle:** Bevor Sie Ihre Meldungen versenden, können Sie sie kontrollieren. So wissen Sie jederzeit ganz genau, was an wen versendet wird.
- **Empfangsbestätigung:** Durch die direkte Verbindung des GDI-MeldeCenters zu den Clearing-Servern von Finanzamt und Krankenkassen erfahren Sie sofort, ob die Daten erfolgreich übermittelt wurden.
- **Archivierung der Meldungen:** Alle Meldungen werden automatisch archiviert und sind so jederzeit übersichtlich und lückenlos nachvollziehbar. Die bisher bekannte Flut von E-Mails gehört endgültig der Vergangenheit an!

## Hochbegehrt: Das ITSG-Zertifikat

■ **EIN PRÄDIKAT DER BESONDEREN ART:** GDILine Lohn & Gehalt war eines der ersten Produkte überhaupt, das das begehrte **ITSG-Zertifikat** der gesetzlichen Krankenkassen (GKV) erhalten hat. Es bestätigt neben einwandfreier Funktionsfähigkeit, Verfahrenssicherheit und Anwenderfreundlichkeit auch »die **Erfüllung weiterer Anforderungen** sowie einen **erheblichen Mehrwert für die Anwender**«. Was das konkret bedeutet? Nicht nur die Möglichkeit der elektronischen Meldungen direkt über das Internet, sondern auch den direkten Zugriff auf alle Adressen, Betriebsnummern und die aktuellen Beitragssätze der gesetzlichen Krankenkassen sowie jederzeit den aktuellen Abgleich über Internet oder Archivdatei. Weiterhin bietet Ihnen GDILine

- die vollständige Adressdatei aller Finanzämter
- die vollständige Adressdatei aller Arbeitsämter
- die vollständige Tabelle aller Bankleitzahlen
- die vollständige Tabelle aller Postleitzahlen.



Ihr GDI-Fachhandelspartner:

EDV - Vertrieb Ammesdörfer   
Pautzfelder Straße 23 b   
91301 Forchheim   
  
Tel.: 09191 - 7387-0   
Fax: 09191 - 7387-15   
  
edv@ammesdoerfer.de